



Relatório Fotográfico



Local: Mundo Novo /MS



Foto 1: Fachada Frontal e Canteiro Frontal



Foto 2: Estacionamento



Foto 3: Estacionamento e Calçada Externa Danificada



Foto 4: Caçada Externa Danificada



Foto 5: Portão de Acesso à Área de Vistoria



Foto 6: Calçada Externa Danificada e Muro Externo Danificado



Foto 7: Muro Posterior



Foto 8: Calçada Externa Danificada



Foto 9: Calçada Externa



Foto 10: Calçada Externa e Canteiro Lateral



Foto 11: Calçada Externa e Gradil Lateral



Foto 12: Portão de Acesso a Área de Vistoria



Foto 13: Calçada Externa Danificada



Foto 14: Fachada Lateral



Foto 15: Fachada Posterior



Foto 16: Fachada Posterior



Foto 17: Área de Serviço e Foro Danificados



Foto 18: Porta da Área de Serviço Danificada



Foto 19: Tanque da Área de Serviço Danificado



Foto 20: Laje da Área de Serviço Danificada



Foto 21: Calçada Interna e Foro Sobre a Fachada Posteiro

Foto 22: Forro sobre Fachada Lateral



Foto 23: Calçada Interna Danificada



Foto 24: Fachada Posterior



Foto 25: Foro sobre Fachada Posterior Danificado



Foto 26: Fachada Lateral



Foto 27: Fachada Lateral



Foto 28: Fachada Lateral, Canteiro Lateral e Escada de Acesso a Área de Vistoria



Foto 29: Área de Vistoria



Foto 30: Área de Vistoria Danificada



Foto 31: Área de Vistoria Danificada



Foto 32: Área de Vistoria



Foto 33: Telhado da Área de Vistoria



Foto 34: Área de Vistoria Danificada



Foto 35: Portão de Acesso a Área de Vistoria



Foto 36: Pátio de Veículos Apreendidos



Foto 37: Pátio de Veículos Apreendidos e Rampa de Vistoria



Foto 38: Pátio de Veículos Apreendidos



Foto 39: Pátio de Veículos Apreendidos



Foto 40: Pátio de Veículos Apreendidos



Foto 41: Pátio de Veículos Apreendidos e Portão de Acesso



Foto 42: Área de Circulação



Foto 43: Calçada da Área de Vistoria Danificada



Foto 44: Porta de Acesso Principal



Foto 45: Área de Atendimento



Foto 46: Área de Espera



Foto 47: Área de Atendimento

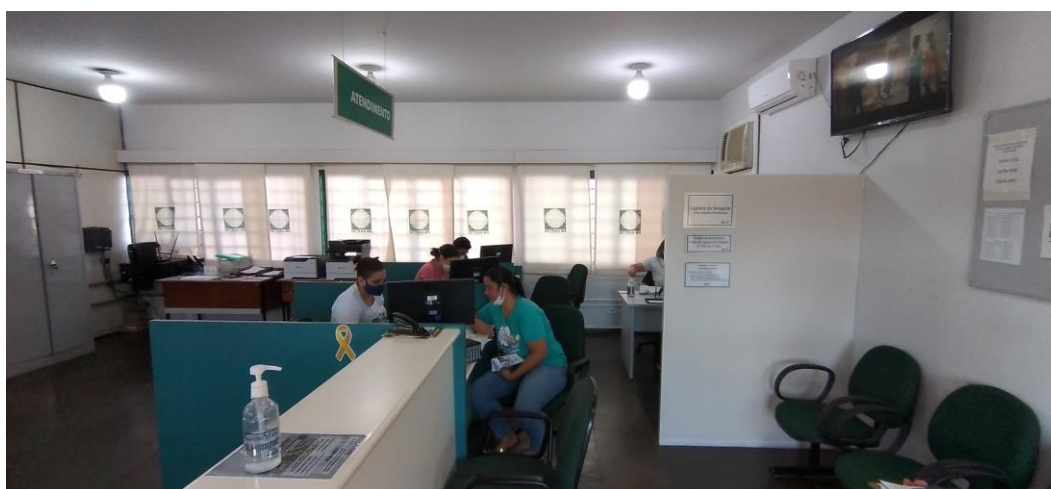

Foto 48: Piso da Área de Atendimento



Foto 49: Captura de Imagem



Foto 50: Área de Circulação

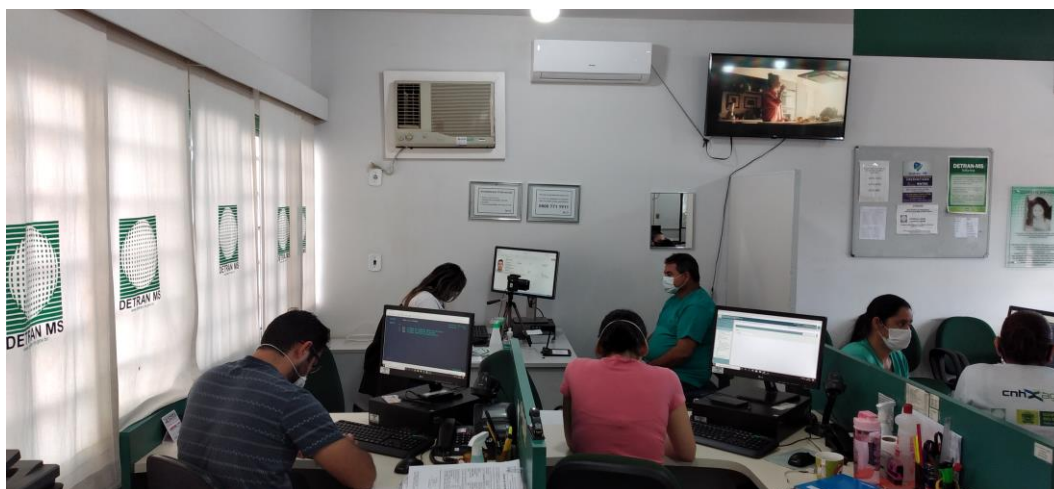

Foto 51: Administrativo

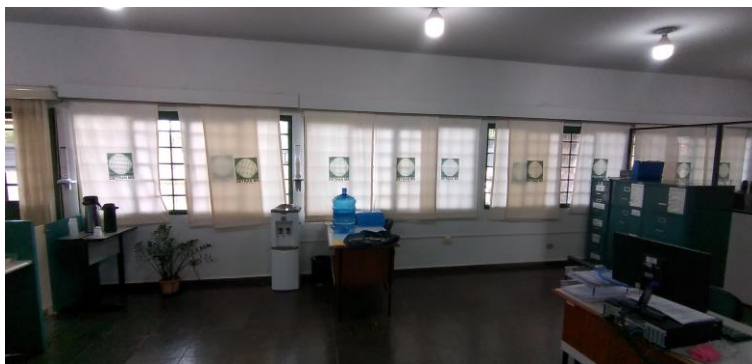

Foto 52: Sala do Gerente



Fotos 53, 54 e 55: Área de Circulação

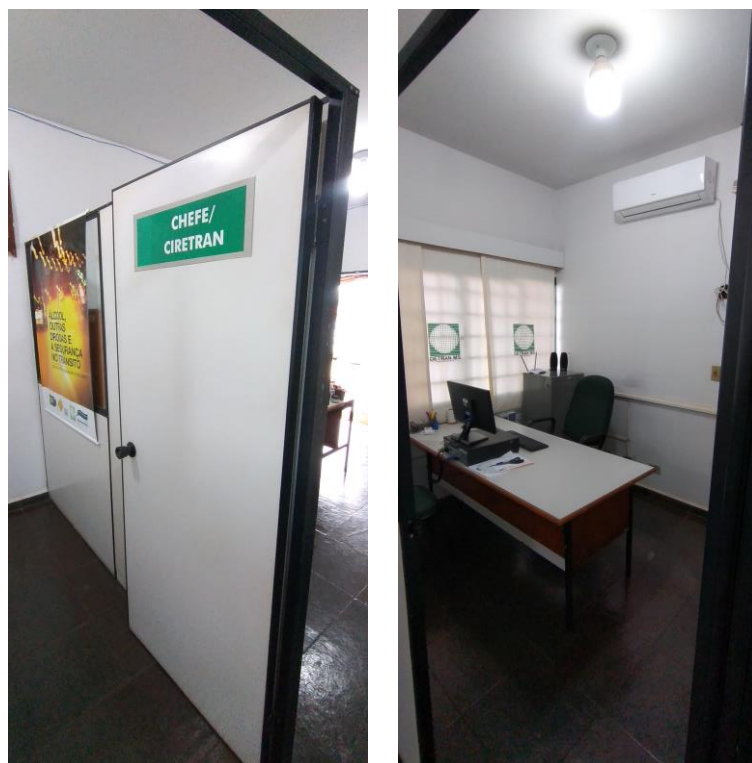
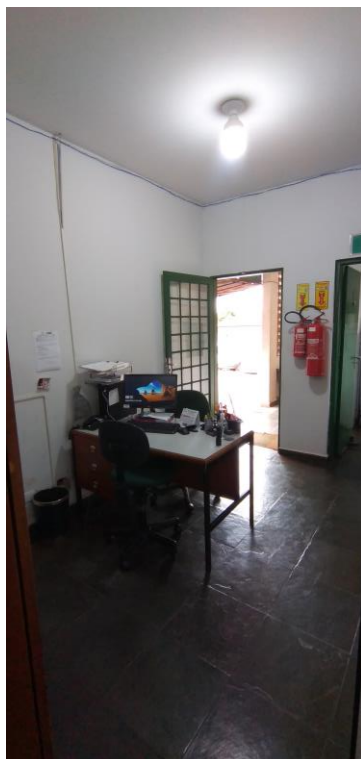

Fotos 56 e 57: Arquivo com Laje Danificada



Fotos 58, 59 e 60: Copa



Foto 61: Porta de Acesso a Área de Vistoria



Foto 62: Área de Circulação



Foto 63: Área de Acesso aos Banheiros



Foto 64: Porta do Banheiro Masculino Danificada



Foto 65: Banheiro Masculino



Fotos 66, 67 e 68: Banheiro Masculino com Laje e Azulejo Danificados



Foto 69: Porta do Banheiro Masculino Danificado



Fotos 70, 71 e 72: Banheiro Feminino

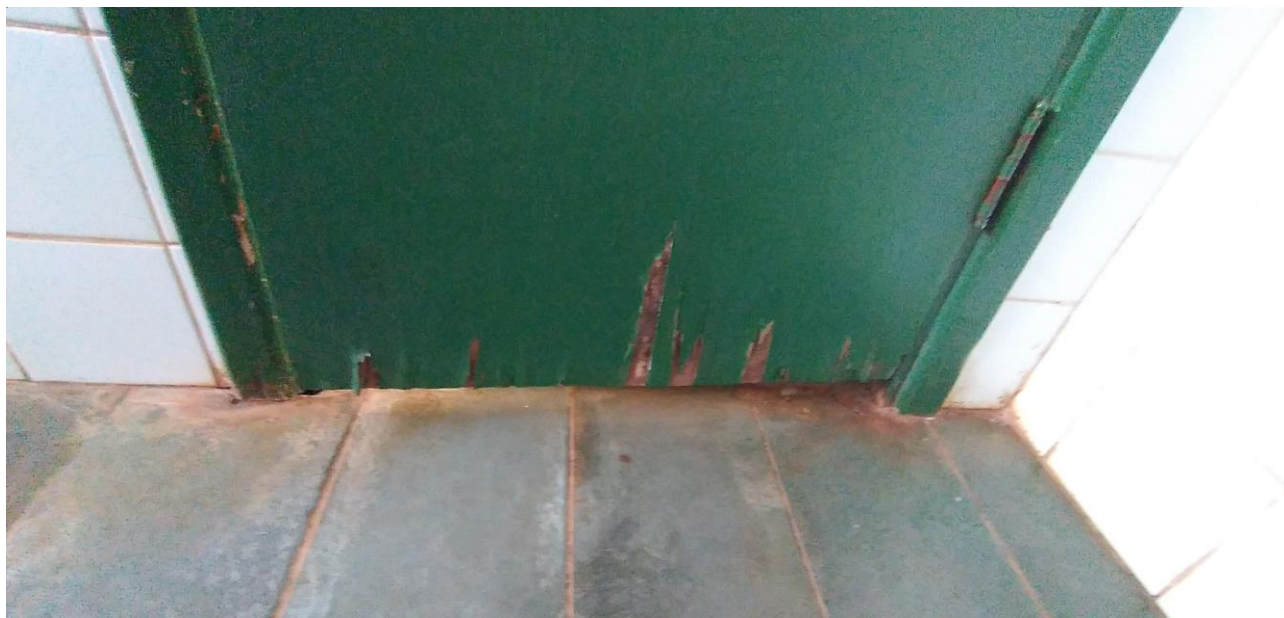

Foto 73: Porta do Banheiro Feminino Danificada

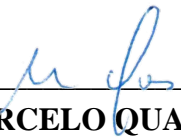
MARCELO QUADROS
Eng. Civil/ Eng. Segurança do Trabalho
CREA 4848/D-MS
CPF: 407.258.391-04